

CURRICULUM

Dott. Ing. Sandro Morandi

CURRICULUM

STUDIO ASSOCIATO

“Ing. S. Morandi Associati”



Nuova Questura di Parma

TIPOLOGIA DELL'INTERVENTO:

Nuova edificazione di stabile adibito all'accoglienza degli uffici relativi alla nuova questura di Parma nonché di tre alloggi riservati al questore ed alle altre alte cariche della questura. Il complesso edilizio è composto da due corpi uniti da un corpo centrale vetrato, con 4 piani fuori terra per una quota massima della copertura di 15.70 metri.

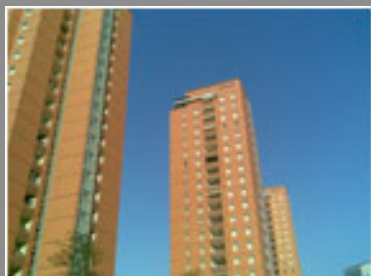

Torri Residenziali di Fiumara - Genova

TIPOLOGIA DELL'INTERVENTO:

Costruzione di n.3 torri a destinazione residenziale nell'ambito dell'intervento di riqualificazione dell'area di Fiumara per il settore E/E1-E3.

Gli edifici di altezza pari a 90 metri dal piano terreno dispongono di n.4 unità immobiliari a piano distribuite su 20 piani di sviluppo verticale con unico corpo scala.

Museo del Mare e della Navigazione - Genova

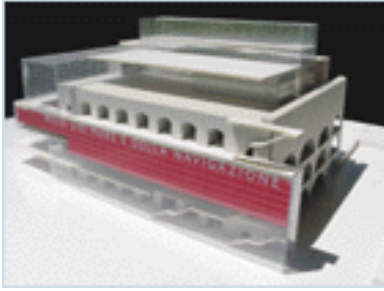

TIPOLOGIA DELL'INTERVENTO:
Recupero conservativo di edificio storico adibito a magazzini nella Darsena Comunale di Genova, risalente al 1700, con destinazione ad area espositiva museale con funzioni collaterali per convegni altresì strutture di supporto per ristorazione e vendita.

Edificio Balbi-Cattaneo - Sede della facoltà di lettere e filosofia - Genova



TIPOLOGIA DELL'INTERVENTO:
L'edificio denominato Palazzo Balbi-Cattaneo è vincolato dalla Soprintendenza ai beni ambientali ed architettonici della Liguria. L'intervento di restauro conservativo è stato condotto nell'ambito delle nuove funzioni scolastiche previste quale polo universitario destinato alle discipline umanistiche.

Darsena Comunale di Genova - Edifici Caffa, Metelino e Tabarca



TIPOLOGIA DELL'INTERVENTO:
Risanamento conservativo in un comparto della Darsena Comunale di alcuni edifici del 1700 con destinazione d'uso originaria a magazzini.
Le nuove funzioni individuate sono: commerciale, servizi, connettivo urbano, attività culturali.

Sistema di fontane in Piazza De Ferrari - Genova



TIPOLOGIA DELL'INTERVENTO:
Rimodellamento ed arredo urbano di Piazza De Ferrari quale intervento strutturale per il vertice G8, con realizzazione dei sottoservizi, del sistema impiantistico delle nuove fontane in sostituzione di quella esistente e della pavimentazione pedonale e carrabile inserite nel nuovo sistema viario.

Biblioteca universitaria nell'ex Hotel Colombia - Genova



TIPOLOGIA DELL'INTERVENTO:
La nuova biblioteca universitaria di Genova trova collocazione nell'edificio già sede del più importante hotel della città di Genova, in Via Balbi.
L'intervento prevede, nell'ambito del recupero storico ed artistico dell'edificio, l'inserimento delle nuove funzioni quali sale di lettura, archivi, ristorazione, sale multimediali.



Ospedale Galliera

TIPOLOGIA DELL'INTERVENTO:
Realizzazione del nuovo Day Hospital del reparto di Medicina Generale con recupero di un'ala interna del Padiglione B2.



Ospedale di Lavagna

TIPOLOGIA DELL'INTERVENTO:
Ampliamento dell'Ospedale di Lavagna dell'Azienda Sanitaria Locale 4 Chiavarese. Demolizione e ricostruzione del corpo nord adibito a degenza, ristrutturazione del corpo centrale/est con varie funzioni fra le quali i blocchi operatori ed il Pronto Soccorso, costruzione di un nuovo corpo per il servizio mortuario e ristrutturazione della palazzina destinata a laboratori di analisi.



Auditorium presso il Convento S. Bernardino - Genova

TIPOLOGIA DELL'INTERVENTO:
Nell'ambito dell'intervento di risanamento conservativo dei corpi laterali, dell'avancorpo ed altro, del Convento di N. S. di Lourdes e S. Bernardo in Salita Superiore Rocchino 5, trova collocazione l'auditorium situato all'ultimo piano dell'ala est.



Complesso monumentale di Santa Fede - Genova

TIPOLOGIA DELL'INTERVENTO:
Restauro e risanamento conservativo del complesso monumentale destinato a sede della Circoscrizione Centro Est. Chiesa del 1600, successivamente sconsacrata, adattata alla nuova funzione con l'inserimento di uffici e spazi aperti al pubblico.



Museo tecnico navale di La Spezia

TIPOLOGIA DELL'INTERVENTO:
Ristrutturazione ed ampliamento dell'attuale Museo navale sito all'interno dell'Arsenale militare nel porto di La Spezia. In particolare, il nuovo corpo prevede funzioni espositive su più livelli tra loro interconnessi da rampe, oltre sala convegni e spazi attrezzati per magazzini.



Scuola comunale Merello - Genova

TIPOLOGIA DELL'INTERVENTO:
Lavori di manutenzione straordinaria ed adeguamento normativo-funzionale della scuola media "R. Merello" in Genova Via Cambiaso 6.



Stadio del nuoto di Albaro - Genova

TIPOLOGIA DELL'INTERVENTO:
Ristrutturazione e riqualificazione dello Stadio di Albaro destinato principalmente ad attività sportiva natatoria sia dilettante che agonistica.
L'intervento prevede altresì funzioni collaterali quali uffici per Federazioni o di supporto fra cui alcuni spazi commer



Parcheggi:

Parcheggio dell'Acquasola - Genova
Parcheggio Largo R. Benzi - Ospedale S. Martino - Genova
Parcheggio Via Oberdan - Nervi - Genova.



Sala Ariston - Sanremo

TIPOLOGIA DELL'INTERVENTO:
Trattasi di intervento di trasformazione di ambiente in origine destinato a funzioni di supporto allo spettacolo, collocato sulla parte alta del Complesso Ariston in C.so Matteotti, all'interno della struttura denominata Roof nella quale si trovano altresì tre sale cinematografiche in servizio.



Sala Consigliare Comune di Rivoli (TO)

TIPOLOGIA DELL'INTERVENTO
Intervento di riqualificazione funzionale e messa a norma della Sala Consigliare del Comune di Rivoli presso Villa D'Ussol – Città di Rivoli, secondo le nuove esigenze funzionali, gestionali nonché quelle relative alla rispondenza normativa.



Grand Hotel Savoia Majestic - Genova

TIPOLOGIA DELL'INTERVENTO:

Restauro e risanamento conservativo dell'Hotel Savoia Majestic con attribuzione di funzioni per addivenire ad una categoria superiore attraverso una riqualificazione ed un'implementazione di nuove destinazioni d'uso fra le quali un centro benessere, delle sale per convegni ed alcune aree di ristorazione.

DOTT. ING. SANDRO MORANDI nato a Genova il 24/02/1954, con studio professionale in Genova Via Brigata Liguria 3 int.4 sc.B 16121 (Ge) – nuova sede dal Gennaio 2010.

Specializzato dal 1983 in:

- progettazione e direzione lavori d'impianti termomeccanici, elettrici e speciali
 - sicurezza antincendio
 - sicurezza impianti
 - sicurezza ambienti di lavoro
 - sistemi a preservazione energetica eco compatibili in edilizia
-
- laureato in Ingegneria Elettrotecnica presso l'Università degli Studi di Genova il 03 Aprile 1981
 - iscritto al n.5205 dell'Ordine degli Ingegneri della Provincia di Genova dal 21.09.82
 - Vice Presidente del Consiglio dell'Ordine degli Ingegneri della Provincia di Genova per il quadriennio 2001/2005, già Consigliere nel biennio 1999/2001
 - Presidente del Consiglio di Disciplina territoriale degli Ingegneri per il quadriennio 2017/2021 (nomina del Tribunale di Genova)
 - Consiglio direttivo regionale dell'UNAE Liguria (già AIEL) per il triennio 2004/2006
 - Consiglio direttivo regionale dell'AICARR Liguria
 - delegato dell'Ordine degli Ingegneri della Provincia di Genova per la "Consulta delle Libere Professioni" istituita presso il Comune di Genova con delibera della G.C. 1649 del 28.12.2000

- Accreditato presso l'Assessorato al Personale ed alle Pari opportunità del Comune di Genova nel gruppo dei Saggi per il quadriennio 2017/2021
- iscritto all'Albo dei Collaudatori delle Opere Pubbliche della Regione Liguria
- iscritto negli elenchi del Ministero dell'Interno secondo (D.M. 25 marzo 1985) con codice per Certificazioni Antincendio GE.5205.1.0169
- iscritto negli elenchi della Camera di Commercio al n°104 tabelle 1-2-3-4-5 per le verifiche degli impianti ai sensi della Legge n°46/90
- consulente del Tribunale di Genova nella categoria Industriale - Impianti elettrici, elettronici/infortunistica e antincendio
- rappresentante dell'Ordine degli Ingegneri presso la Camera di Commercio di Genova per la Commissione Prezzi dal 1985 al 1995
- iscritto al ruolo "Periti ed Esperti" della Camera di Commercio di Genova, settore impianti elettrici.
- Ispettore Rina Industry per la validazione dei progetti ai sensi dell'art.30 c.6 Legge 109/94 smi.
- Accreditato presso la Regione Liguria e la Regione Lombardia quale soggetto certificatore ai sensi del DLS192/2005 s.m.i., ai fini del rilascio di Certificazioni Energetiche

Attualmente contitolare dello studio d'ingegneria "**Ing. S. Morandi Associati**".

"**Ing. S. Morandi Associati**" nasce nel 1999 ed è la trasformazione giuridica di precedenti esperienze professionali a partire dal 1983, anno in cui il legale rappresentante Ing. Sandro Morandi ha iniziato la propria attività, nell'ambito dell'ingegneria degli impianti, della sicurezza e dei sistemi a preservazione energetica eco compatibili, col tempo evoluta attraverso una sempre diversa ricerca ed esperienza nel settore, unitamente ad una struttura organizzativa più consona e quindi efficace, sia in forma singola che associata, atta a conseguire la qualità e l'ottimizzazione dei risultati.

Nell'attuale realtà esiste, pertanto, quell'apporto di maturazione professionale ed organizzativa necessaria allo sviluppo dello studio e delle applicazioni nell'ingegneria.

I settori d'intervento sono il pubblico ed il privato, con specializzazioni nelle categorie degli impianti tecnologici anche con implicazioni nel settore della sicurezza, preservazione energetica ed eco compatibilità in ambito edilizio.

PRINCIPALI TITOLI PROFESSIONALI

- DELL'ING. SANDRO MORANDI DAL 1983 ANCHE ACQUISITI IN AMBITO DI STUDI ASSOCIATI

- DELLO STUDIO ASSOCIATO "Ing. S. Morandi Associati"

Progettazione e direzione lavori

Legenda:

ove non espressamente indicata la classe e la categoria degli impianti, la consulenza si intenderà globale ossia per la IIIa IIIb IIIc; ove, diversamente, si limiterà solamente ad una o due classi e categorie, allora queste sono esplicitate nel paragrafo.

ABITCOOP Liguria : progetto degli impianti tecnologici finalizzati al Permesso di costruire e progetto esecutivo nonché Direzione lavori degli impianti tecnologici relativamente alla ristrutturazione dell'Edificio di civile abitazione in Via Mermi 18 Genova

A.M.I.U. Azienda Multiservizi e Igiene Urbana: progetto esecutivo degli impianti tecnologici per la ristrutturazione e adeguamento funzionale dell'Officina in C.so Perrone 124 in Genova loc. Fegino

A.M.T. Azienda Mobilità Trasporti: progetto preliminare degli impianti tecnologici per la realizzazione della nuova Rimessa Bus con annessi servizi in Genova loc. Campi

A.R.T.E (ex IACP): progetto esecutivo e direzione lavori impianti ed opere edili del nuovo Archivio Generale in Genova Via B. Castello 3 fondi

A.S.TER. spa (Comune di Genova) - Tecnoter srl: progettazione definitiva - progettazione esecutiva (in ambito di appalto integrato), degli impianti tecnologici da destinarsi al nuovo sistema di Fontane in P.zza De Ferrari Genova nell'ambito degli interventi strutturali per l'organizzazione del vertice G8 (IIIa; IIIc)

AMGA Azienda Municipalizzata Gas e Acqua di Genova: varie progettazioni esecutive e direzione dei lavori di impianti termici di riscaldamento ad uso civile fra cui la Sede del Comune di Genova - Palazzo Tursi

Azienda Ospedaliera Villa Scassi – Ospedale Sampierdarena Genova: progetto esecutivo, in ambito di Appalto Integrato, degli impianti tecnologici per i lavori di ampliamento ed adeguamento funzionale del Padiglione 9 del Presidio Ospedaliero Villa Scassi - Ospedale civile di Sampierdarena

Azienda Ospedaliera Ospedale Santa Corona Pietra Ligure: progetto definitivo, esecutivo e direzione lavori degli impianti tecnologici della Struttura Ambulatoriale per la libera professione

Azienda U.S.L. n.10 Firenze: direzione lavori degli impianti di condizionamento presso RSA “Le Civette” di Firenze e RSA e Centro Diurno e Riabilitazione “Alfa Columbus” di Lastra a Signa (FI)

A.U.S.L. 3a Genovese - Genova: progetto definitivo, esecutivo e direzione lavori degli impianti tecnologici (elettrici, speciali e meccanici) per la realizzazione di Intra-moenia degenza c/o il presidio ospedaliero “S.Antonio” di Recco (GE)

A.U.S.L. 3a Genovese - Genova: progetto esecutivo e direzione lavori degli impianti tecnologici (elettrici, speciali e meccanici) ai fini dell’adeguamento alle norme di prevenzione incendi del presidio ospedaliero “S.Antonio” di Recco (GE) (IIIa; IIIc)

A.U.S.L. 3a Genovese - Genova: progetto definitivo, esecutivo degli impianti tecnologici per un Nuovo edificio distrettuale in area ex Ospedale Martinez di Pegli (GE) destinato a Poliambulatorio

A.U.S.L. 3a Genovese-Genova: progetto esecutivo degli impianti tecnologici per la Rifunionalizzazione a Presidio S.S. Edificio in Ge-Voltri ex area Tecsaldo

A.U.S.L. 5a Spezzino – La Spezia: progetto definitivo ed esecutivo degli impianti tecnologici (elettrici, speciali e meccanici) per la ristrutturazione del piano terra e del piano primo dell’Ospedale San Nicolò di Levanto (SP)

Bagni Italia srl: progetto esecutivo e direzione lavori degli impianti tecnologici per l’adeguamento e modifica dello Stabilimento Balneare in Genova C.so Italia 9r – lotti 1 e 2

Bagni Margherita srl: progetto esecutivo e direzione lavori degli impianti tecnologici per adeguamento e rifunionalizzazione dell’Hotel Mediterraneo in Santa Margherita Ligure

Bailey-Esacontrol: progetto esecutivo degli impianti elettrici e speciali del nuovo Centro Operativo della Questura di Roma

Balbi 2 srl: progetto esecutivo e direzione lavori degli impianti tecnologici di edificio di interesse storico in Genova, Palazzo Balbi Cattaneo, quale ampliamento della Facoltà di Lettere e Filosofia

Banco Ambrosiano Veneto: progetto esecutivo e direzione lavori di impianti elettrici e di condizionamento per l’Agenzia di Carcere (SV)

BIBA srl: progetto degli impianti tecnologici finalizzati al Permesso di costruire e progetto esecutivo, relativamente all'intervento di costruzione di un edificio da destinarsi a Centro Commerciale in Genova Via Rosata Loc. Struppa

Carena spa: nuovo Parcheggio interrato nella Piana di S. Gerolamo dell'Istituto G. Gaslini in ambito di "Appalto Concorso Concessione S. Gerolamo di Quarto".

Progetto esecutivo e direzione lavori - 1° lotto - impianto antincendio e fognario (IIIa); progetto esecutivo e direzione lavori - 2° lotto - impianto elettrico, antincendio, e fognario.

Carena spa: progetto esecutivo e direzione lavori degli impianti tecnologici dell'Abbazia S. Gerolamo dell'Istituto G. Gaslini in ambito di "Appalto Concorso Concessione S. Gerolamo di Quarto"

Carena spa: progetto esecutivo e direzione lavori degli impianti tecnologici del nuovo Padiglione Ospedaliero destinato a Poliambulatorio e Degenza dell'Istituto G. Gaslini in ambito di "Appalto Concorso Concessione S. Gerolamo di Quarto"

Carena spa: progetto esecutivo e direzione lavori impianti tecnologici del nuovo Parcheggio interrato in Via Oberdan Genova-Nervi (IIIa; IIIc)

Carena spa: progetto degli impianti tecnologici in ambito di Appalto Concorso relativo alla realizzazione della nuova cucina e mensa nonché ristrutturazione di quelle esistenti presso l'Azienda Ospedaliera S. Martino e Cliniche Universitarie Convenzionate

Carena spa: progetto esecutivo e direzione lavori impianti tecnologici del nuovo Parcheggio interrato in Via Oberdan Genova-Nervi (IIIa; IIIc)

Cattaneo-Adorno: progetto esecutivo e direzione lavori degli impianti di climatizzazione e meccanici in genere nell'ambito della ristrutturazione e restauro conservativo di Palazzo Durazzo in Genova Via del Campo 12 (IIIa; IIIb)

Ceisis spa: progettazione esecutiva degli impianti tecnologici relativi alla Cabina elettrica di consegna MT nel Porto Gioia Tauro (IIIc)

Cemedile srl: progettazione esecutiva degli impianti tecnologici a servizio del complesso edilizio in via Madre Rubatto 3 Genova, comprendente Autorimessa, Residenza Sanitaria Assistita e Residenziale abitativo.

Clima Team: varie progettazioni e direzione dei lavori di impianti termici di riscaldamento uso civile e civile abitativo

Comune di Albisola Superiore: progetto definitivo, esecutivo e direzione lavori degli impianti termici destinati ad edifici comunali

Comune di Chiavari: progetto definitivo, esecutivo dell'impianto solare termico per la riqualificazione della Piscina Comunale di Chiavari - Centro polisportivo M. Ravera in L.go Pessagno, Chiavari (IIIa; IIIb)

Comune di Cogorno, Comune di Recco, Comune di Serra Riccò: progettazione esecutiva e direzione lavori di impianti termici di potenzialità fino a 4.000.000 kcal/h per edifici comunali

Comune di Genova: progetto esecutivo degli impianti di condizionamento, riscaldamento, idrico sanitario, elettrici e speciali del Castello De Albertis in Genova C.so Dogali da adibirsi a museo

Comune di Genova: progetto preliminare, definitivo ed esecutivo dell'impianti tecnologici per la riqualifica e gli adeguamenti di legge della Scuola ex Merello via L. Cambiaso in Genova

Comune di Genova: progetto esecutivo degli impianti tecnologici del Complesso Monumentale di S. Fede in Genova - Porta di Vacca nuova sede della Circostrizione Centro Est.

Comune di Genova: progetto esecutivo degli impianti tecnologici per la sistemazione a verde pubblico ed attrezzature sportive nell'area delle macerie di S. Donato, in copertura della zona archeologica

Comune di Genova: progetto preliminare e definitivo degli impianti tecnologici per il Palazzo dell'Accademia per l'adeguamento dell'edificio sede della collezione "Wolfson"

Comune di Genova: progetto esecutivo in ambito di Appalto Integrato degli impianti tecnologici relativamente alla ristrutturazione della Piscina Comunale nella Fascia di Rispetto di Prà

Comune di Bogliasco: progetto esecutivo degli impianti tecnologici del Cimitero di Bogliasco (IIIa; IIIc)

Comune di Rapallo:

- progetto esecutivo di rifacimento degli impianti elettrici presso la Suola "Antola" in Rapallo (GE) (IIIc)

- progetto esecutivo e direzione dei lavori per il rifacimento degli impianti elettrici presso le Scuole Marconi e Pascoli in Rapallo (GE) (IIIc)

Comune di S. Margherita Ligure: progetto esecutivo degli impianti tecnologici del Castello di S. Margherita Ligure da adibirsi a centro espositivo e culturale

Comune di Sanremo: progetto definitivo ed esecutivo degli impianti tecnologici relativi alla realizzazione della Sala museale presso la struttura denominata Palafiori

Comune di Sant'Agostino : progetto definitivo ed esecutivo degli impianti tecnologici della nuova caserma dei Carabinieri

Comune di Zoagli: progetto esecutivo e direzione lavori del nuovo impianto d'illuminazione della passeggiata a mare di Zoagli (IIIc)

Conbipel spa: progetto esecutivo e D.L degli impianti tecnologici del nuovo centro commerciale in Genova Via XII Ottobre

Consorzio Parcheggi Genovesi: progetto esecutivo degli impianti tecnologici del nuovo Park in P.le Mazzini Genova (IIIa; IIIc)

Consorzio Stabile Pa.Mo.Ter scarl: progetto esecutivo degli impianti tecnologici del nuovo Parcheggio in Genova Via Tortona-Via Toti (IIIa; IIIc)

Coopsette Soc. Coop. a r.l.: progetto esecutivo degli impianti tecnologici delle Residenze e dei Parcheggi interrati in Genova - Fiumara settori E Subsettori E1 - E3

Coop "Palazzo Alessi": progetto esecutivo e direzione lavori degli impianti tecnologici edificio Residenziale in Genova - via G. Alessi ex civ.n°5

Coop "Piano di S. Andrea": progetto esecutivo e direzione lavori degli impianti tecnologici di un edificio sottoposto a vincolo storico in Genova via di Scurreria 1 con destinazione a residenziale

Covacci Mario: progetto esecutivo e direzione lavori degli impianti tecnologici del Nuovo edificio Residenziale in Via Borzone 19 Lavagna (Ge)

Cresta sas: progetto degli impianti tecnologici finalizzati al Permesso di costruire relativamente all'intervento di ristrutturazione di edificio residenziale in Via Rivarolo n. 61A Genova

Ecocasa Consorzio Artigiano per l'Edilizia Ecosostenibile Soc. Coop. :

Progetto Preliminare ed esecutivo per la realizzazione del Nuovo Ospedale di Ouargla nell'ambito del piano denominato "Rosa del deserto" nello stato Algerino

Ecco srl: progetto esecutivo e direzione lavori degli impianti tecnologici in ambito di risanamento conservativo con adeguamenti funzionali dell'hotel Savoia Majestic – Genova via Arsenale di Terra n°5

Edificio in Genova Via XX Settembre 41 - Ge: progetto esecutivo e direzione lavori del nuovo impianto di riscaldamento centralizzato per l'edificio civile abitativo e direzionale (IIIb)

Eden Park srl: progetto degli impianti tecnologici finalizzati al Permesso a costruire nonché progetto esecutivo e direzione lavori relativamente alla ricomposizione architettonica del cinema Eden sito in Via Pavia, GE con demolizione e ricostruzione dei volumi precari ad uso servizi e riqualificazione del cinema all'aperto con adeguamento alla vigente normativa in materia di prevenzione incendi e con contestuale realizzazione di autorimessa interrata sottostante.

Elsacom spa: progetto esecutivo degli impianti meccanici, elettrici e speciali per la nuova Stazione Satellitare a Malta

ENEL spa: progetti di adeguamento L. 46/90 per impianti elettrici varie Agenzie ex Ge Centro; progetto impianti di climatizzazione, idrico, elettrico Agenzia Ge-Via Canevari (ex Ge Esterna); progetto e direzione lavori centrale termica Salita S. Caterina (ex Ge Centro); progetto impianto elettrico Palazzina Agenzia e Deposito Via Pacinotti

Edificio uso civile abitazione, Via G.B. Monti 48 - Genova: progetto e direzione lavori per la trasformazione da impianto centralizzato a singoli impianti di riscaldamento autonomi

Edilge srl Genova: progetto esecutivo (in ambito di appalto integrato) degli impianti tecnologici per i lavori di "Riqualificazione di Via San Sebastiano - Genova" nell'ambito degli interventi strutturali per l'organizzazione del vertice G8

Fareg srl: progetto esecutivo e direzione per la ristrutturazione con cambio destinazione d'uso e frazionamento di Villa Chiara in Celle Ligure (SV)

Final spa: progetto definitivo ed esecutivo degli impianti tecnologici, in ambito di Project financing, per la realizzazione del nuovo parcheggio multipiano ed arredo urbano con relativa pedonalizzazione della piazza soprastante in Genova - P.zza Dante (IIIa; IIIc)

Finalease spa: progetto esecutivo e direzione lavori degli impianti tecnologici per l'edificio con destinazione a servizi in Genova Via Mura di S. Chiara 1

Giuseppe Olmo spa: progetto degli impianti tecnologici finalizzati al Permesso di costruire nell'ambito della trasformazione urbanistica del complesso produttivo Olmo in Comune di Celle Ligure (SV)

Grimaldi Holding spa: progetto esecutivo e direzione lavori relativamente agli impianti tecnologici per la realizzazione dei nuovi uffici presso Torre San Camillo, piano 15°, Genova Via XII Ottobre 2

Immobiliare Ghezzi spa / Francobollo srl: progetto preliminare / esecutivo e direzione lavori degli impianti tecnologici per l'edificio "Palazzo Lauro" con destinazione servizi, in Genova P.zza della Nunziata 5

Immobiliare Giolitti srl: progetto definitivo degli impianti tecnologici per l'ex hotel Colombia Via Balbi 40 Genova da adibirsi a nuova sede della Biblioteca Universitaria di Genova

INSUR JG s.l. / Porto Antico spa: progetto esecutivo degli impianti tecnologici dei Musei del Mare e della Navigazione nella Darsena Comunale di Genova – Edificio Galata

IP Italiana Petroli spa - Genova: varie progettazioni esecutive e direzione lavori in ambito di ristrutturazioni di impianti tecnologici

I.R.E. Liguria: progetto preliminare degli impianti tecnologici per la ristrutturazione dell'Edificio in Genova Via Assarotti denominato "Palazzo Celesia" da adibirsi ad uffici

Isir spa: progetto esecutivo di impianti di climatizzazione inerente un edificio in Via del Molo - Genova da adibirsi a Società di Servizi, incluso Centro di calcolo

Istituto delle Figlie del Divino Zelo (RM): progetto esecutivo e direzione lavori per la Residenza Sociale "Casa Mamma e Bambino" in Genova-Sampierdarena Salita Belvedere

Istituto Giannina Gaslini - Genova: progetto impianto di riscaldamento e gas medicali del Blocco Operatorio Pad. 17 (IIIa; IIIb)

Istituto Giannina Gaslini - Genova: progetto preliminare esecutivo e direzione lavori della nuova rete elettrica preferenziale completa di gruppi elettrogeni, per finalità funzionale e di manutenzione (IIIa;IIIc)

Istituto Giannina Gaslini - Genova: progetto definitivo ed esecutivo degli impianti elettrici, speciali e meccanici (idrico, gas e condizionamento) per la ristrutturazione del Reparto di Gastroenterologia di Pediatria 3a

Italiana Coke spa: progetto esecutivo degli impianti tecnologici nell'ambito della rifunzionalizzazione dell'edificio adibito a mensa presso la Cokeria S. Giuseppe, località Bragno-Cairo Montenotte

Italtrade spa - Roma: progetto esecutivo degli impianti di tecnologici per n.2 Padiglioni di Ristoro in Unione Sovietica

Marina Service spa: progetto preliminare degli impianti tecnologici per il Porticciolo Turistico di Pegli - Genova

Marina Fiera di Genova spa: progetto esecutivo e direzione lavori degli impianti tecnologici per la "Spina Servizi" presso la Fiera Internazionale di Genova

Orval srl: progetto definitivo degli impianti tecnologici per la realizzazione di un fabbricato Residenziale e Commerciale in Genova Sestri Ponente Via Chiaravagna 28-30 con annesse Autorimesse

Orinvest srl: progetto esecutivo e direzione lavori degli impianti tecnologici per le centrali termofrigorifere presso l'Hotel Punta S. Martino in Arenzano (Ge) (IIIa; IIIb)

Pa.Mo.Ter srl: progetto esecutivo degli impianti tecnologici per l'Edificio Servizi presso il Distripark Europa a Genova-Voltri con annesso Centro Commerciale.

Pama & Partners srl: progetto esecutivo e direzione lavori degli impianti tecnologici dell'edificio destinazione a residenziale "Le Terrazze" in Genova Via Majorana (GE)

Poste Italiane spa: progetto esecutivo in ambito di Appalto Integrato degli impianti tecnologici relativamente alla ristrutturazione dell'Ufficio Postale in Via Boccoleri 10 Rapallo (Ge) e dell'Ufficio Postale Via Coronata 28 Genova (Ge)

Provincia Religiosa S. Benedetto - Genova: progetto esecutivo e direzione lavori degli impianti tecnologici a servizio del nuovo Centro Socio Sanitario "Von Pauer" in Genova

Provincia di Genova dei Frati Minori Cappuccini: progetto esecutivo degli impianti di tecnologici del Convento di S. Bernardino in Genova nell'ambito del restauro e risanamento conservativo, compresa la nuova sala espositiva/auditorium

Provincia Piemontese dell'Ordine CC.RR. Ministri degli Infermi: progetto esecutivo degli impianti tecnologici relativamente all'intervento presso la Residenza S. Camillo in Via D. Chiodo 1C Genova - lotti 1 2 3 4.

Provveditorato Regionale per le Opere Pubbliche della Liguria: progetto esecutivo degli impianti tecnologici per l'ex hotel Colombia Via Balbi 40 Genova da adibirsi a nuova sede della Biblioteca Universitaria di Genova

Provveditorato Regionale per le Opere Pubbliche della Liguria: progetto di massima degli impianti tecnologici del nuovo Istituto di "Clinica Oculistica" della Facoltà di Medicina in Genova

Provveditorato Regionale per le Opere Pubbliche della Liguria: progetto definitivo ed esecutivo degli impianti tecnologici dell'edificio oggetto di ristrutturazione da destinarsi ad Istituti della Facoltà di Medicina in Genova, C.so Europa 40

Provveditorato Regionale per le Opere Pubbliche della Liguria: progetto esecutivo in ambito di Appalto Integrato di impianti tecnologici per adeguamento normativo dell'edificio destinato a Caserma dei Carabinieri Subacquei Genova-Voltri

Porta Soprana Scpa: progetto esecutivo e direzione lavori degli impianti tecnologici destinati al Parcheggio in Genova P.zza delle Erbe - zona Lavandaie nonché alla Palestra Comunale e Bocciofila in copertura

Porto Turistico Camillo Luglio Spa: progetto esecutivo degli impianti tecnologici delle opere di urbanizzazione a scomputo per la riqualificazione del Porticciolo Turistico di Sestri Ponente - Genova; progetto preliminare delle aree di interesse privato (IIIa; IIIc)

Porto Antico Spa: progetto esecutivo degli impianti tecnologici per gli Allestimenti museali dell'Edificio Galata nella Darsena comunale di Genova – Musei del Mare e della Navigazione

Ri.GeNova: progetto definitivo, esecutivo e direzione lavori degli impianti tecnologici del “Laboratorio Sociale Maddalena” sito Genova civ. 30r e 32r di Vico dietro il Coro delle Vigne e 1r, 3r, 5r, 7r di Vico del Papa

Ri.GeNova: progetto esecutivo e direzione lavori degli impianti tecnologici per la Riconversione ad uso abitativo dell'immobile in Genova via alla Chiesa di Geminiano 250 (GE)

Saba Italia spa: progetto definitivo ed esecutivo in ambito di Project financing degli impianti tecnologici del nuovo Parcheggio pubblico interrato in L.go Rosanna Benzi presso l’Ospedale S. Martino di Genova (IIIa; IIIc)

Saba Italia spa: progetto preliminare in ambito di Project financing degli impianti tecnologici del nuovo Parcheggio interrato in P.zza Dante Genova (IIIa; IIIc)

Salati spa: progetto esecutivo e direzione lavori degli impianti tecnologici in ambito di ristrutturazione e recupero dell’edificio in Genova, Via Colombo 1 - angolo Via Fiume con destinazione a residenziale

SDA Courier: progetto esecutivo dell’impianto elettrico del nuovo deposito in Genova Bolzaneto (IIIc)

Selfimm spa: progetto esecutivo e direzione lavori degli impianti tecnologici per la ristrutturazione edilizia di edificio residenziale sito ad Imperia, Viale Matteotti civv. 23-25

Selco srl: progetto definitivo e direzione lavori degli impianti tecnologici per la ristrutturazione edilizia di Palazzo Bertozzi in Pietrasanta (Lucca)

Ser.Te.Co. srl / Vecchia Darsena srl: progettazione preliminare, definitiva, esecutiva e direzione lavori degli impianti tecnologici relativamente al recupero e risanamento conservativo degli edifici Caffa, Metelino e Tabarca nonché aree esterne di pertinenza nell’ambito del comparto della Darsena Comunale di Genova; direzione lavori Musei del Mare e della Navigazione / edificio Galata – Darsena Comunale di Genova

Sistema Parcheggi srl: progetto esecutivo e direzione lavori degli impianti tecnologici del Parcheggio in Spianata dell’Acquasola Genova (IIIa; IIIc)

SIAT Società Italiana Assicurazioni e Riassicurazioni spa: progetto esecutivo degli impianti tecnologici relativamente alla Ristrutturazione dei piani 1° e 2° dell’Edificio direzionale in Genova Via V Dicembre

S.I.I.T. Ministero delle Infrastrutture e dei Trasporti / S.T.T. holding spa: progetto definitivo ed esecutivo degli impianti tecnologici della nuova Questura di Parma

Soprintendenza per il Patrimonio Storico artistico della Liguria: progetto definitivo ed esecutivo degli impianti tecnologici del nuovo Museo Tecnico Navale di La Spezia

Sviluppo Genova spa: progetto esecutivo degli impianti tecnologici per risanamento conservativo degli uffici della nuova sede di Sviluppo Genova in via San Giorgio 1 Genova

Tangram spa: progetto preliminare degli impianti tecnologici del nuovo Ospedale Universitario “Misr University for Science and Technology “ Cairo – Egitto

Tangram spa: progetto esecutivo degli impianti tecnologici del Nuovo Day Hospital – Medicina Generale Pad. B2 - Ospedali Galliera Genova

U.S.L. 3a Genovese - Genova: direzione lavori per ristrutturazione della centrale termica Ospedale Psichiatrico di Genova Quarto

U.S.L. 4a Chiavarese - Chiavari: progetto esecutivo e direzione lavori degli impianti tecnologici nell’ambito dell’ampliamento dell’Ospedale di Lavagna

U.S.L. 3a Genovese - Genova: progetto esecutivo e direzione lavori degli impianti tecnologici del nuovo DEA e Blocchi Operatori dell’Ospedale Padre Micone Antero - Genova Sestri

U.S.L. 3a Genovese - Genova: progetto esecutivo e direzione lavori degli impianti tecnologici del reparto Otorino dell’Ospedale Padre Micone Antero - Genova Sestri

U.S.L. 3a Genovese: progetto esecutivo della nuova rete idrica antincendio dell’Ospedale Psichiatrico di Cogoleto loc. Prato Zanino (IIIa)

UNIECO Soc. Coop a R.L.: progetto esecutivo e direzione lavori degli impianti tecnologici nell’ambito della ristrutturazione e riqualificazione dello Stadio del nuoto di Albaro in Genova e delle aree di pertinenza comprendente l’edificio storico

Università degli Studi di Genova: progetto esecutivo e direzione lavori per le opere impiantistiche di ristrutturazione con adeguamento alle normative vigenti dei Padiglioni Universitari 1-2-3-4 presso l’Ospedale S. Martino di Genova

Università degli Studi di Genova: progetto definitivo, esecutivo e direzione lavori per le opere impiantistiche relative al nuovo Laboratorio Informatico della Facoltà d'Architettura di Genova

Vecchia Darsena srl: progettazione esecutiva di personalizzazione degli impianti tecnologici relativamente alla "Casa dell'Arte" presso l'edificio Metelino nella Darsena Comunale di Genova

Via Regia srl: progettazione esecutiva e direzione lavori degli impianti tecnologici per la realizzazione di edificio residenziale in Viareggio, P.zza Mazzini (Lucca)

Vo.Al. srl: progettazione esecutiva degli impianti tecnologici per una Residenza Protetta in Via A. Manuzio 11a Genova

Consulenze

Cesen spa - Genova: studio di fattibilità per adeguamenti normativo-funzionali degli impianti tecnologici dell'Ospedale S. Corona - Pietra Ligure

Comune di Rapallo: verifica da fulminazioni atmosferiche della Piscina Comunale

Esaote Biomedica spa: studio di fattibilità per adeguamenti normativo-funzionali degli impianti tecnologici del Presidio Ospedaliero S. Martino – Genova

Ospedali Galliera: collaborazione per studio e dimensionamento di sistemi elettrici in ambienti ad alto rischio di elettrocuzione / Istituto di Fisica Sanitaria

Cifin spa - Genova: consulenze per adeguamenti normativo-funzionali degli impianti tecnologici edifici civili ad uso residenziale

Rina Industry: consulenze tecniche ispettive per la validazione dei progetti in ambito di appalti pubblici secondo L.109/1994

SOGEDIL: consulenza per realizzazione degli impianti tecnologici dell'edificio "Le Vele" in S. Benigno Genova

Tangram spa: attività di consulenza mirata alle attività tecniche dell'Azienda Ospedaliera Ospedale S. Martino e Cliniche Universitarie Convenzionate

Tribunale di Genova: consulenze tecniche ufficiali per impianti elettrici e termici / arbitrati per installazioni di impianti e forniture di materiali

Collaudi

Azienda Ospedaliera S. Martino e Cliniche Universitarie Convenzionate: collaudo impianti tecnologici del Padiglione 40

A.S.L. 3a Genovese: collaudo specialistico degli impianti elettrici dell'R.S.A. in Genova Murta

Autostrada dei Fiori spa: collaudo impianti elettrici e di ventilazione variante di Sanremo alla S.S. n°1 Aurelia 1° tronco; Arma di Taggia / Sanremo S. Martino 2° stralcio

Autostrada dei Fiori spa: variante complanare alla S.S. n°1 Aurelia, tratto Finale Ligure/Marina di Andora, 2° lotto funzionale, 1° stralcio: GALLERIA VILLANOVA, SVINCOLO DI VILLANOVA, SVINCOLO SULLA S.P. N°6

Azienda Ospedaliera S. Martino e Cliniche Univ. Convenzionate: collaudo in corso d'opera di impianti elettrici e cabine di trasformazione dei Padiglioni Ospedalieri per l'eliminazione dei sovraccarichi, collaudo del nuovo quadro elettrico B.T. del Pronto Soccorso ed annesso gruppo elettrogeno

Comune di Serra Riccò: collaudo metanodotto per zona S. Cipriano

Comune di Genova: collaudo rete fognaria bianca e nera in Genova Pegli (3° lotto - 1° stalcio)

Iritecna: collaudo degli impianti, ai fini antincendio, dell'Esposizione Internazionale Specializzata Genova 1992 Cristoforo Colombo - "La nave e il mare"

Istituto Giannina Gaslini - Genova: collaudi di impianti elettrici per alcune sale operatorie e nuove cucine del presidio; collaudo Nefrologia; collaudo nuovo D.E.A.

Istituto Giannina Gaslini - Genova: collaudi degli impianti antincendio del nuovo Park nella Piana di S. Gerolamo ai fini del rinnovo del Certificato di P.I.

Italstrade / Pavimental: collaudi impianti antincendio cantieri autostradali

Marina Porto Antico spa: collaudo degli impianti elettrici e meccanici degli Edifici Residenziali, Direzionali e Commerciali nonché del Parcheggio nella Darsena di Genova - Ponte Morosini

Porto Antico spa: collaudo in corso d'opera degli impianti meccanici di climatizzazione a servizio dell'Edificio Millo – Eataly presso il Porto Antico di Genova

Provincia di Genova: collaudo di impianti Collettori di vallata e impianti di Depurazione acque

Residenza S. Camillo: collaudo in corso d'opera degli impianti tecnologici in Genova Residenza S. Camillo

Regione Liguria - Settore Politiche e Programmi Ambientali: collaudo in corso d'opera degli impianti tecnologici ed opere edili annesse del Porto Petroli Genova-Multedo e dello Stabilimento Ferrania a Cairo Montenotte (SV)

Sistema Parcheggi srl: collaudi impianti antincendio del Park Vittoria in Genova P.zza della Vittoria

Progettazioni e direzioni lavori di Prevenzione Incendi

Alberghi, pensioni, motels, dormitori e simili

Hotel Nervi - Genova, Hotel Moderno Verdi - Genova, Hotel Belle Vue Genova, Pensione Myriam Sestri Levante; Pensione Milano - Lavagna; Casa di soggiorno estivo dell'ANFFAS; Hotel Nuovo Nord Genova; Residenza sanitaria protetta in Genova San fruttuoso; Hotel Mediterraneo in Santa Margherita Ligure

Autorimesse varie pubbliche, private e ricoveri natanti

Associazione Motonautica - Genova; Nautica Mulinetti – Recco; Piave Motori spa – Genova; Saigarage spa - Genova; Nuovo parcheggio pubblico in Spianata dell'Acquasola - Genova; Nuovo parcheggio pubblico in P.zza Dante - Genova; Autorimessa privata pertinenziale presso edificio civ. abitativo in Via Majorana - Genova

Banche

Banca di Roma - Filiali e Agenzie della Liguria.

Cantieri navali

Cantieri Mingo - Riva Trigoso; Cantiere C&C - Lavagna; Fincantieri - Sestri Ponente (centrale termica); Officine Meccaniche Navali San Giorgio del Porto Calata Boccardo Genova.

Centri di esposizione merci varie e magazzini

Mercato Ortofrutticolo C.so Sardegna-Comune di Genova; D'Amore e Lunardi Genova; Expò delle Industrie Genova; Gina Lebole Div. Genova; Supermercati alimentari "Genova Distribuzioni srl " e

Supermercati alimentari "Food & Fashion Co"; Centro Commerciale Distripark Europa Genova-Voltri; Centro Commerciale PAM in Genova Sestri Ponente; Zara Italia – Centro commerciale in Genova Via XX Settembre; Centro Commerciale Conbipel in Genova Via XII Ottobre; Centro commerciale Diffusione Tessile srl in Genova Via Tagliolini

Centro elaborazione dati

C.N.R. Area Ricerca Genova.

Centro di Esposizione Internazionale

Esposizione Internazionale Specializzata Genova 1992 Cristoforo Colombo - "La nave e il mare".

Corrieri e trasporti

D.H.L. International Genova Sestri Ponente, TNT TRACO Genova Bolzaneto.

Edifici civili di rilevante altezza antincendio ed impianti termici di riscaldamento

Centro dei Liguri - Genova; Quartiere Begato – Genova Lotti B2-B3-B5-C2; Centrali termiche del Comune di Genova, del Comune di Recco; centrali termiche di Amga e Clima Team; Complesso di edifici civili uso abitativo in Genova Quarto/Costa d'Orecchia; Palazzo Tursi Genova; Torri residenziali in Genova Sestri Ponente Via Chiaravagna 28-30; Edificio SIAT Genova Via V Dicembre; Edificio ad uso uffici “Torre San Camillo” Genova Via XII Ottobre 2 con annessa Autorimessa

Industrie e depositi di oli minerali e carbone

Fincantieri spa - Genova Sestri Ponente - Italstrade S.p.A.; S.I.R.C.E. Genova Bolzaneto; Swenska Terminal Genova; Pavimental spa; Italsvenska spa Genova; Terminal Rinfuse spa.

Locali di pubblico spettacolo

Discoteca Paips - Genova, Discoteca Vanilla - Genova; Immagine Italia - Chiavari (GE), Genova; Palestra Via Cagliari - Comune di Genova.

Officine varie e fonderie

Officine di Ceranesi srl, Piave Motori spa, Officine Lavoro Genova Sestri Ponente, Italdiesel sas Genova, Officine Comunali del Comune di Genova, Officina a servizio della nuova Rimessa Bus in Genova-Campi.

Ospedali e case di cura

Clinica Oculistica - Genova; Istituto Emanuele Brignole - Genova; Ospedale Padre Antero Micone - Ge Sestri; Ospedale Psichiatrico Cogoleto; Ospedale di Lavagna.

Scuole di ogni ordine, grado e tipo

ENAIP Liguria-Genova; Istituto S.Nicola - Genova; Scuola elementare del Comune di Cogorno; Istituto S. Dorotea Genova; Istituto M. Champagnat - Genova.; Scuola Merello ex Cambiaso – Genova, Scuola elementare Rainusso – Rapallo.

Sicurezza nei luoghi di lavoro DLGS 626/94 - DLGS 242/96

Comune di Milano - Casa di Vacanza Villa Tigellius Recco

Cantieri Porto di Genova spa - Genova

D'Amore & Lunardi spa - Genova

A.R.T.E. (ex I.A.C.P.) - Genova

Italdiesel sas - Genova

SIGNIFICATIVI PROGETTI ed ATTIVITA' (APPROVATI - IN CORSO di CANTIERE - COMPLETATI):

- **Balbi 2 srl:** progetto e D.L. impianti tecnologici sede della nuova Facoltà di Lettere e Filosofia in Genova Via Balbi 2
- **Comune di Zoagli:** progettazione di impianto elettrico ed illuminazione della passeggiata a mare di Zoagli
- **Comune di Genova:** progetto dell'impianto di condizionamento, riscaldamento, idrico sanitari, elettrico/citofonico/telefonico del Castello De Albertis in Genova C.so Dogali
- **Comune di Genova:** progetto dell'impianti tecnologici Scuola Merello ex Cambiaso
- **Comune di Bogliasco:** progettazione impianti tecnologici del Cimitero di Bogliasco
- **Coopsette:** progetto degli impianti tecnologici dei Residence in Genova - Fiumara Settori E Subsettori E1 - E3
- **Coop "Palazzo Alessi":** progetto degli impianti tecnologici edificio Residenziale in Genova - via G. Alessi ex civ.n°5
- **Porta Soprana Scpa:** progetto e D.L. impianti tecnologici Parcheggio interrato e Palestra in P.zza delle Erbe Genova
- **SERTECO srl:** progetto e D.L. impianti tecnologici edifici Caffa Tabarca Metelino nella Darsena Comunale di Genova
- **Soprintendenza per il Patrimonio Storico artistico della Liguria:** progetto definitivo ed esecutivo degli impianti tecnologici del nuovo Museo Tecnico Navale di La Spezia

- **U.S.L. 4a Chiavarese - Chiavari:** progetto e direzione lavori impianti tecnologici ampliamento Ospedale di Lavagna
- **U.S.L. 3a Genovese - Genova:** progetto e direzione lavori impianti tecnologici Piastra Servizi (DEA) e Blocchi Operatori Ospedale Padre Micone Antero - Ge Sestri

IMPORTI OPERE

Per alcune opere impiantistiche progettate ed eseguite o in corso d'esecuzione, o solamente completate da un punto di vista progettuale e con riferimento all'ultimo decennio ove più sopra é altresì individuata specificatamente la Committenza, i valori economici (espressi in lire ed in euro) risultano corrispondere indicativamente a quanto segue:

- Comparto Edifici nella Darsena Comunale

Caffa Metelino e Tabarca

Lit. 6.600.000.000

(euro 3.408.615,53)

- Musei del Mare e della Navigazione nella

Darsena Comunale di Genova - Edificio Galata

Lit. 7.350.000.000

(euro 3.795.958,21)

- Costruzione di Residence in Genova - Fiumara

Settori E Subsettori E1 - E3

Lit. 11.000.000.000

(euro 5.681.025,90)

- Completamento dell'Ospedale di Lavagna

Lit. 10.000.000.000

(euro 5.164.568,99)

- Costruzione del nuovo P.Soccorso e Blocchi Operatori

Ospedale Padre A. Micone Ge-Sestri Ponente

Lit. 2.400.000.000

(euro 1.239.496,56)

- Ristrutturazione di edificio da destinarsi ad uffici in

Genova Via Mura di S. Chiara 1 sede della Gastaldi spa

Lit. 2.100.000.000

(euro 1.084.559,49)

- Ristrutturazione Scuola Merello ex Cambiaso in Genova
Lit. 1.300.000.000
(euro 671.393,97)

- Ristrutturazione del Castello De Albertis in
Genova C.so Dogali da adibirsi a Museo (I-II lotto)
Lit. 1.400.000.000
(euro 723.039,66)

- Ristrutturazione di Palazzo Balbi-Cattaneo sede
della nuova Facoltà di Lettere e Filosofia in Genova
Lit. 1.100.000.000
(euro 568.102,59)

- Nuovo edificio Residenziale in Genova
via G. Alessi ex civ.n°5
Lit. 1.200.000.000
(euro 619.748,28)

- Ristrutturazione edificio Residenziale in Genova
via Colombo 1 angolo Via Fiume
Lit. 1.100.000.000
(euro 568.102,59)

- Ristrutturazione edificio da destinarsi a Istituti
della Facoltà di Medicina in Genova C.so Europa 30
Lit. 950.000.000
(euro 490.634,05)

- Costruzione di nuovo parcheggio con servizi annessi e
Palestra con Bocciofila in copertura, Parco Archeologico e bar
in P.zza delle Erbe Genova
Lit.1.000.000.000
(euro 516.456,90)

- Arredo urbano con nuovo sistema di fontane in

P.zza De Ferrari Genova nell'ambito degli interventi per il G8

Lit. 1.000.000.000

(euro 516.456,90)

- Ex hotel Colombia Via Balbi 40 Genova - Nuova sede
della Biblioteca Universitaria

Lit.10.000.000.000

(euro 5.164.568,99)

STRUTTURA E RISORSE DELLO STUDIO

“ING. S. MORANDI ASSOCIATI”

Associati, rapporti di collaborazione coordinata e continuata, consulenti

Ing. Sandro Morandi:
progettazione generale e coordinamento
Ing. A. Riccio Tabassi:
progettista Impianti elettrici e speciali
Ing. Alberto Borneto:
progettista Impianti meccanici
Ing. Massimiliano Giudici
progettista Impianti meccanici
Arch. Alberto Mazzucchelli
progettista modelli energetici
Arch. Paola Negro
progettista settore illuminotecnico
e coordinamento edile/impianti

Altri consulenti.

Risorse strumentali:

Hardware:

- Rete Informatica LAN tramite cablaggio strutturato dati-fonia
 - N° 1 Centrale telefonica
 - N°1 Server centrale per la gestione del sistema misto PC/MAC con rete radiale a mezzo Hub.
 - N°9 Terminali – n.1 terminale MAC
 - N°1 Plotter colori formato A0
 - N°2 Stampanti laser b/n
 - N°1 stampante laser a colori A4
 - N°.1 stampante a colori A3
 - N°1 Router
 - N°1 HUB switch
 - N°8 masterizzatori (n.9 PC)
 - N°2 macchine fotografiche digitali
 - N.1 fotocopiatore Colore A4/A3 con funzione stampante e scanner
 - N° 1 UPS

- N°1 fax laser

Software - programmi tradizionali per progettazione e contabilità:

- MS-Office (Word, Excel, PowerPoint, Outlook), versione 2007
- Autocad, versione 2011
- ACCA, Primus versione 2006
- ACCA, Mantus versione 2012
- Kaspersky versione 2012

Programmi specialistici per progettazione:

- MC4 Software Italia, HVAC CadPro versione 2012 (bilanci termici estate/inverno, calcolo terminali acqua ed aria, L.10/91 aggiornamento DLGS 192/05 smi),
- BM sistemi-Namirial, CPI Win (dimensionamento reti idriche antincendio- idranti e sprinkler, selezione pompe, Fire Safety Engineering), versione 2011

Parte di fornitura Aziende del settore:

- Giacomini (bilanci termici inverno, L.10/91– D.L.n.192/2005),
- Kloben (collettori solari e serpentine radianti),
- Sabiana Duct Strip (selezione e dimensionamento strisce radianti),
- Loran CTA-Pro (UTA),
- Aermec MAGELLANO (selezione macchine CDZ),
- Silvestro / Valsir (scarichi, reti idriche, pannelli radianti a pavimento),
- Archimedes - ACV (produttori idrico-sanitario),
- Daikin VRV Software (CDZ espansione Diretta),
- Sanyo VRF (CDZ espansione Diretta),
- Wincaps – Grundfoss (selezione e dimensionamento pompe),
- Wilo Select (selezione circolatori),
- ASTER CD (dimensionamento camini),
- Camini Wierer (dimensionamento camini),
- Ti-system (reti elettriche),
- T-plan (distribuzioni elettriche)
- D-lux Disano (illuminotecnica)
- Dialux (illuminotecnica)
- Oxy-tech (illuminotecnica)
- GW Software (GEWISS) (illuminotecnica)
- Flash Software [CEI] (verifica fulminazioni)
- Progem Beghelli (illuminotecnica)
- EpcPlan (piano di manutenzione)
- ClaRaF (carico d'incendio)
- PV Configurator (fotovoltaico)
- Sunny Design (fotovoltaico)
- Studio Energy Fotovoltaico

Strumentazione per verifiche e collaudi:

- Metro Laser
- Termometro di precisione
- Anemometro di precisione
- Multimetro digitale
- Loop tester e test interruttori differenziali
- Misuratore tensione di passo/contatto
- Pinza amperometrica
- Accessori per strumenti di verifica multifunzione
- Attivatore sensori di riv. incendi
- Tubo di Pitot
- Attivatore sensori rivelazione incendi